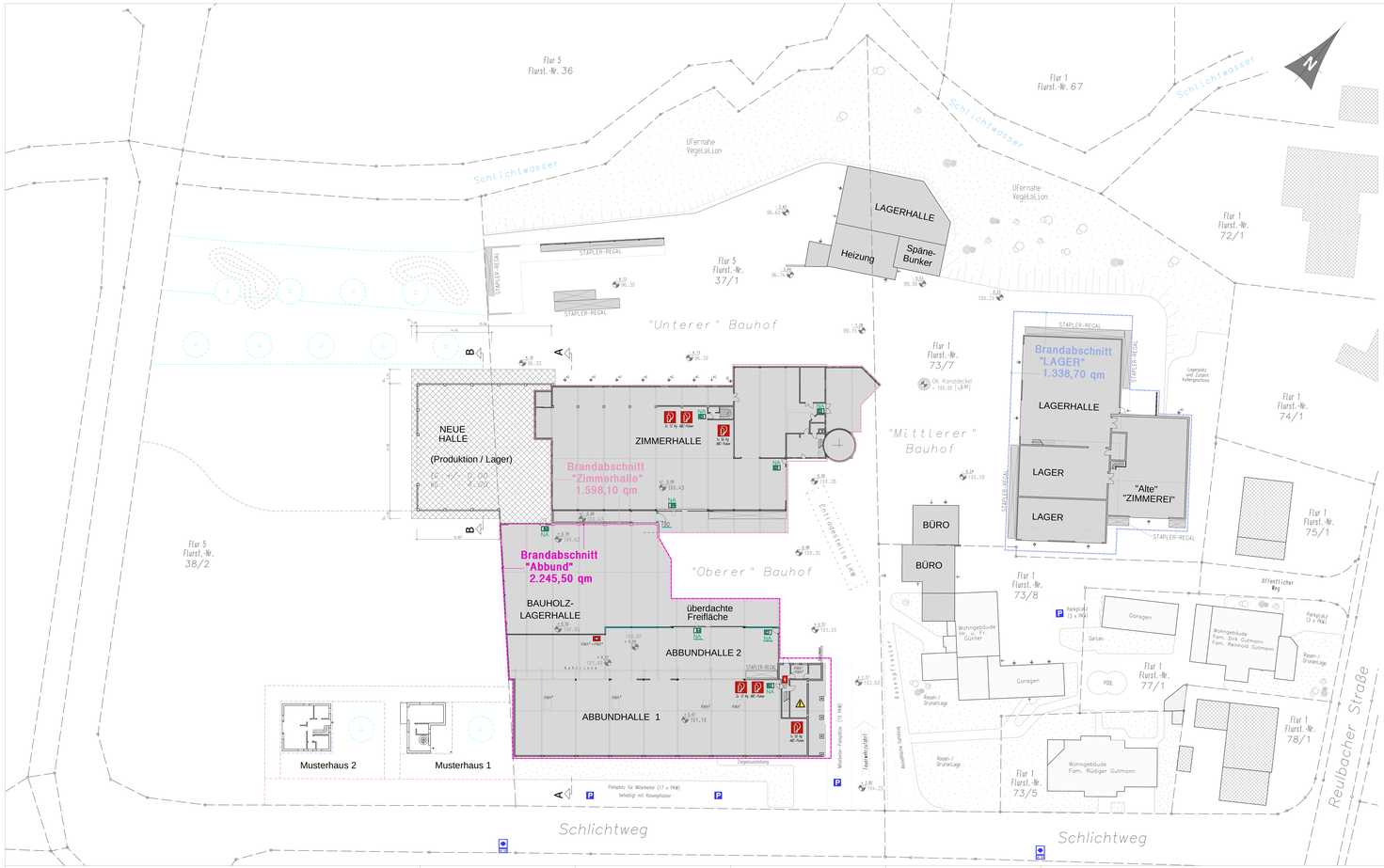

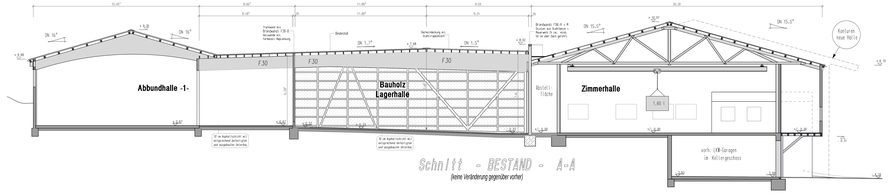

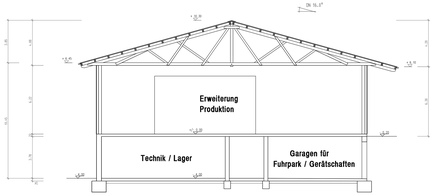

Vorhabenbezogenen Bebauungsplan
"Erweiterung Firma Holzbau Gutmann" Hilders, OT Brand

Anlage 1 - Vorhabenplan Blatt 1

Projekt:
Erweiterung Betriebsgelände/-gebäude

Gemarkung: Brand; Flur 5; Flurstücke-Nr. 37/1 u. 38/2

Bauort: 36115 Hilders-Brand; Reulbacher Str. 18

Holzbau Gutmann GmbH
Reulbacher Str. 18
36115 Hilders-Brand
Tel.: 09681 / 9609 - 0
Fax: 09681 / 9609 - 9

GUTMANNHAUS
Architektur et Holz

Internet: www.Gutmannhaus.de
E-Mail: info@gutmannhaus.de

Planinhalt:
Pläne - NEU -
Schnitte, Ansicht *1)
Freiflächen *2)

Maßstab: *1) 1:100
*2) 1:500

Bauherrschaft:
Fa.
Holzbau Gutmann GmbH
Reulbacher Str. 18
36115 Hilders-Brand

Tel.: 09681 9609 - 0
Mail: info@gutmannhaus.de

Planverfasser:

Unterschrift

Unterschrift

Änderungsdatum / Änderungsgrund / Gezeichnet

Format: 594 mm x 370 mm(Breite x 2fa) aus

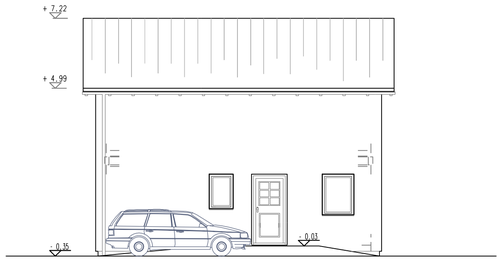

Osten

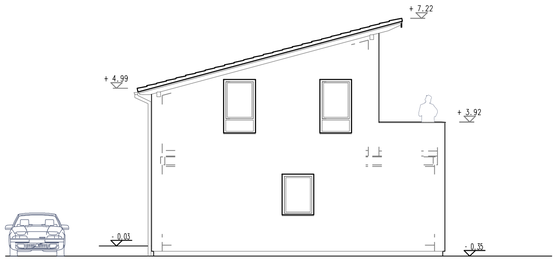

Norden

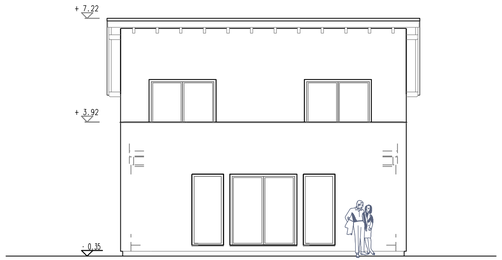

Westen

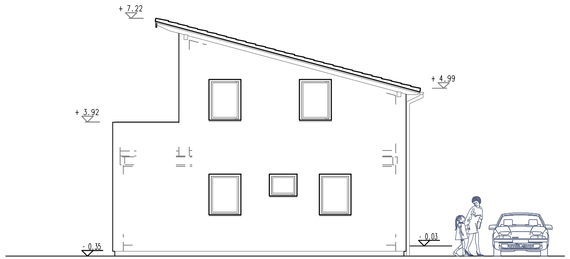

Süden

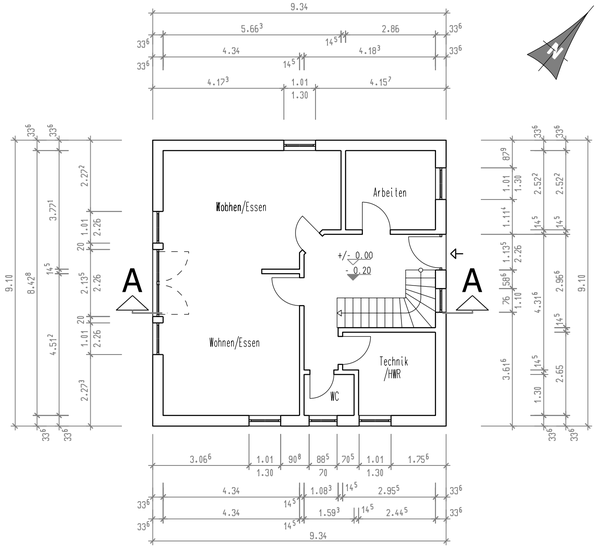

Erdgeschoss

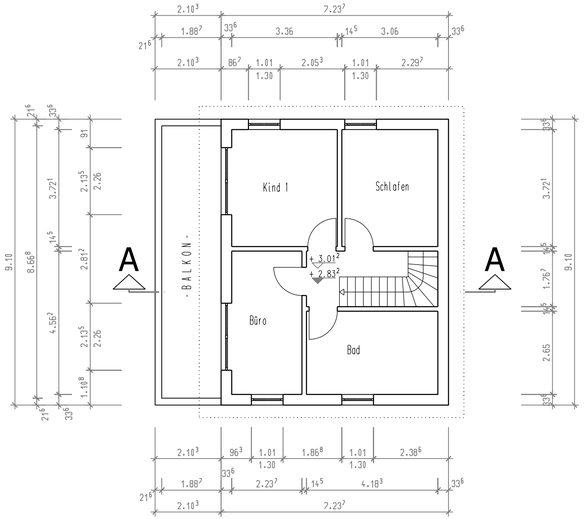

Dachgeschoss

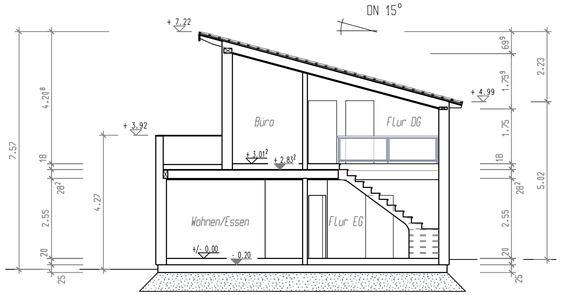

Schnitt A-A

Vorhabenbezogenen Bebauungsplan
"Erweiterung Firma Holzbau Gutmann" Hilders, OT Brand

Anlage 1 - Vorhabenplan Blatt 2

Projekt:
Erweiterung Betriebsgelände/-gebäude

Bauort: 36115 Hilders–Brand Reulbacher Str, 18
Gemarkung Brand, Flur 5, Flurstücke–Nr. 37/1 u. 38/2

Holzbau Gutmann GmbH
Reulbacher Straße 18
36115 Hilders-Brand
Tel.: 06681 / 9609-0
Fax: 06681 / 9609-30
Internet: www.Gutmannhaus.de
e-mail: info@gutmannhaus.de

GUTMANNHAUS
Architektur in Holz

Planinhalt:
Pläne Musterhaus 2
(Grundrisse, Schnitt, Ansichten)

	Bauantrag nach § 65 HBO	01.09.2020
01		
02		
03		
04		
05		
06		
Index	Änderung	Datum

Maßstab: 1 : 100

Bauherrschaft:
Fa.
Holzbau Gutmann GmbH
Reulbacherstr. Nr. 18
36115 Hilders-Brand

Tel. 06681 9609 – 0
Mail info@gutmannhaus.de

Unterschrift

Planverfasser:

Unterschrift

Format: 820 mm x 325 mm

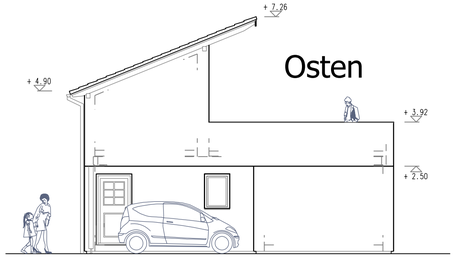

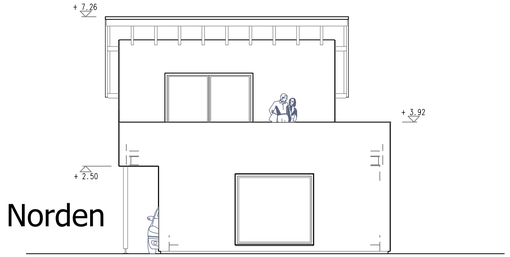

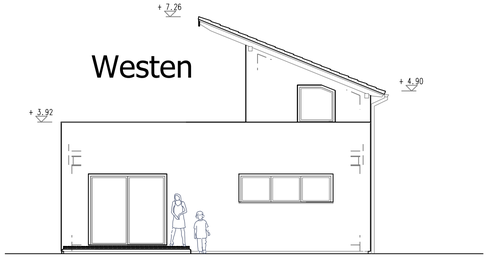

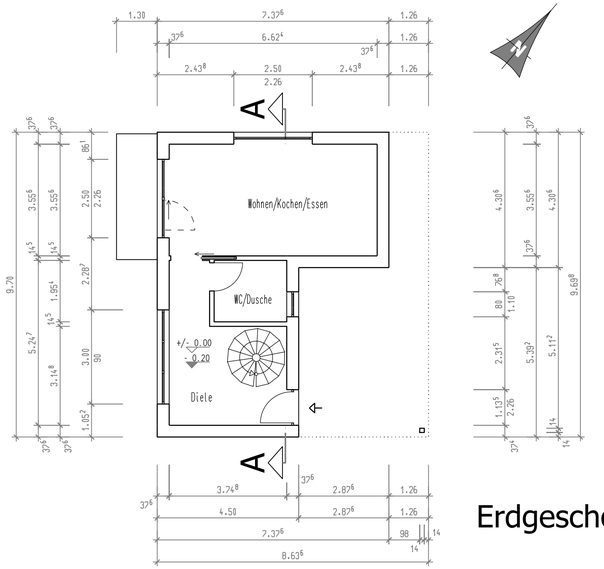

Erdgeschoss

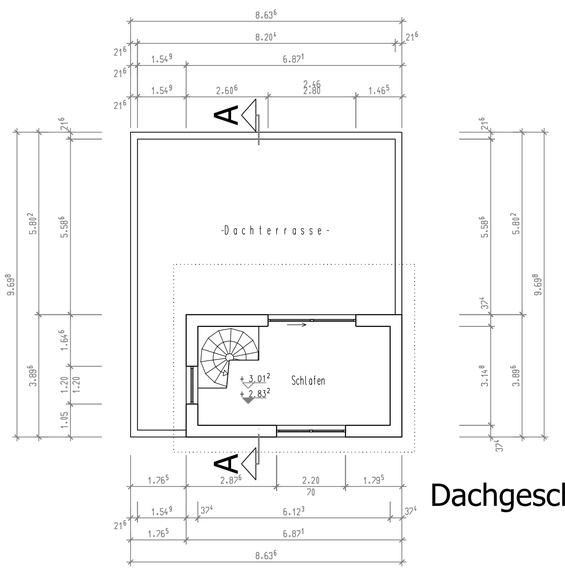

Dachgeschoss

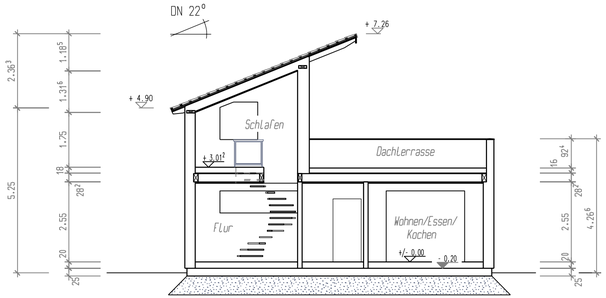

Schnitt A-A

Vorhabenbezogenen Bebauungsplan
"Erweiterung Firma Holzbau Gutmann" Hilders, OT Brand

Anlage 1 - Vorhabenplan Blatt 3

Projekt:
Erweiterung Betriebsgelände/-gebäude

Bauort: 36115 Hilders-Brand Reulbacher Str, 18
Gemarkung Brand, Flur 5, Flurstücke-Nr. 37/1 u. 38/2

Holzbau Gutmann GmbH
Reulbacher Straße 18
36115 Hilders-Brand
Tel.: 06681 / 9609-0
Fax: 06681 / 9609-30
Internet: www.Gutmannhaus.de
e-mail: info@gutmannhaus.de

GUTMANNHAUS
Architektur in Holz

Planinhalt:
Pläne Musterhaus 1
(Grundrisse, Schnitt, Ansichten)

	Bauantrag nach § 65 HBO	01.09.2020
01		
02		
03		
04		
05		
06		
Index	Änderung	Datum

Maßstab: 1 : 100

Bauherrschaft:
Fa.
Holzbau Gutmann GmbH
Reulbacherstr. Nr. 18
36115 Hilders-Brand

Tel. 06681 9609 – 0
Mail info@gutmannhaus.de

Unterschrift

Planverfasser:

Unterschrift

Format: 820 mm x 297 mm